

КАТАСТАРСКО-ТОПОГРАФСКИ ПЛАН

Локација катастарска парцела бр. 458/4, 458/7 и 458/8

РЕПУБЛИКА СРБИЈА
ОПШТИНА АРИЉЕ
КО БОГОЈЕВИЋИ

слободан формат

КООРДИНАТЕ ПРЕЛОМНИХ ТАЧАКА ГРАНИЦА ГРАЂЕВИНСКИХ ПАРЦЕЛА

- | | | |
|-----|--------------|--------------|
| 1. | 7 427 987.32 | 4 842 349.22 |
| 2. | 7 428 944.02 | 4 842 337.39 |
| 3. | 7 428 935.89 | 4 842 372.91 |
| 4. | 7 428 971.19 | 4 842 383.75 |
| 5. | 7 629 012.95 | 4 842 396.47 |
| 6. | 7 429 026.13 | 4 842 364.68 |
| 7. | 7 428 030.62 | 4 842 365.27 |
| 8. | 7 429 032.82 | 4 842 355.97 |
| 9. | 7 429 007.88 | 4 842 349.96 |
| 10. | 7 428 993.41 | 4 842 346.02 |
| 11. | 7 428 988.59 | 4 842 344.71 |
| 12. | 7 428 999.86 | 4 842 305.84 |
| 13. | 7 429 004.72 | 4 842 305.84 |
| 14. | 7 429 012.79 | 4 842 308.28 |
| 15. | 7 429 017.72 | 4 842 311.04 |
| 16. | 7 429 008.10 | 4 842 349.51 |
| 17. | 7 429 010.45 | 4 842 307.57 |
| 18. | 7 429 003.88 | 4 842 308.81 |

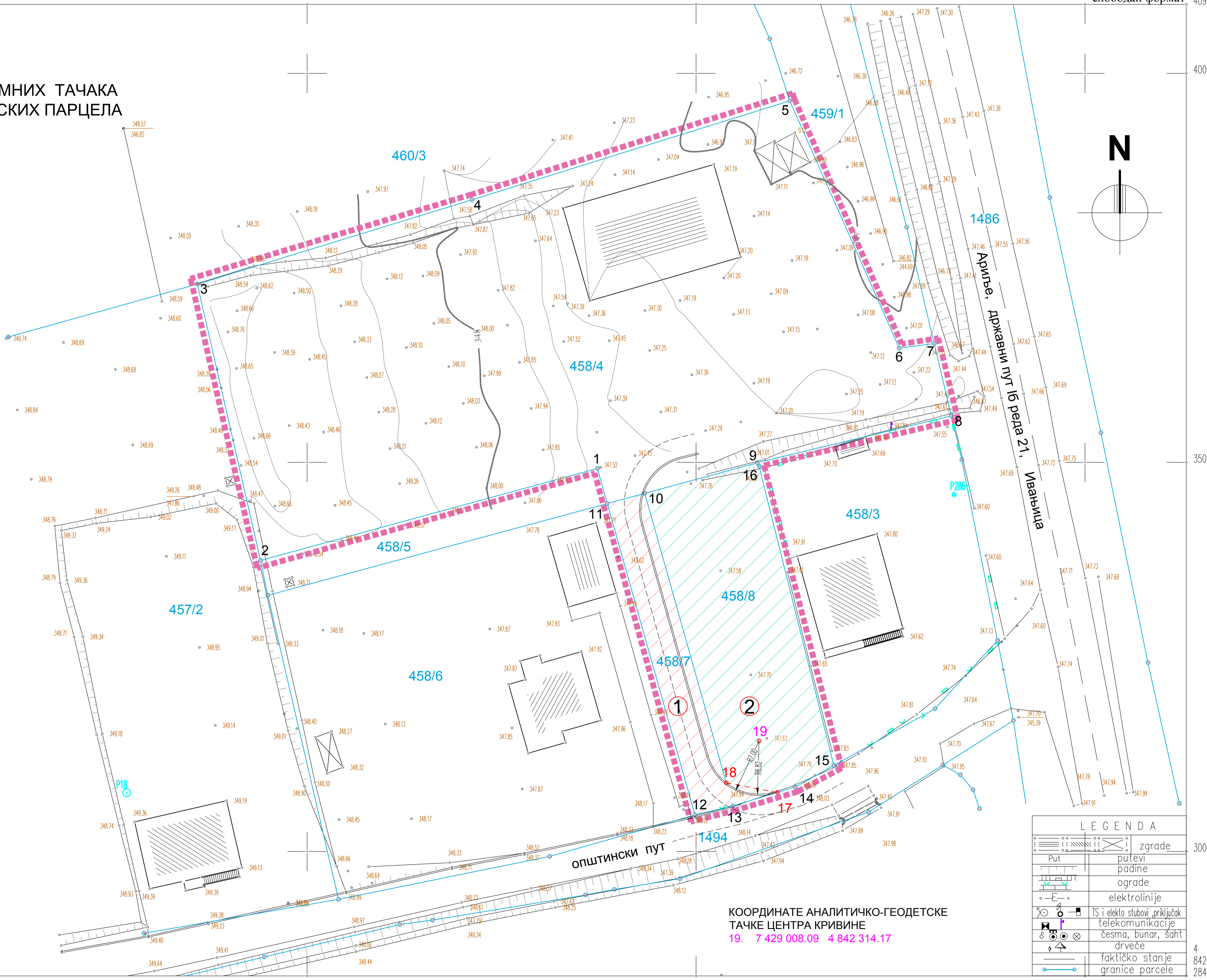

КООРДИНАТЕ АНАЛИТИЧКО-ГЕОДЕТСКЕ ТАЧКЕ ЦЕНТРА КРИВИНЕ

19. 7 429 008.09 4 842 314.17

LEGENDA

| | |
|--|----------------------------------|
| | zgrade |
| | puti |
| | padine |
| | ograde |
| | elektrolinije |
| | TS i elektro stubovi, priključak |
| | telekomunikacije |
| | česma, bunar, šaht |
| | drveće |
| | faktičko stanje |
| | granice parcele |

ЛЕГЕНДА

- ГРАНИЦА УРБАНИСТИЧКОГ ПРОЈЕКТА
- ГРАНИЦА ГРАЂЕВИНСКЕ ПАРЦЕЛЕ СА ПРЕЛОМНИМ ТАЧКАМА (СТАЊЕ ПО КАРТАСТРУ)
- НОВА ГРАНИЦА ГРАЂЕВИНСКИХ ПАРЦЕЛА И НОВЕ ПРЕЛОМНЕ ТАЧКЕ НА ЊИМА
- БРОЈ КАТАСТАРСКЕ ПАРЦЕЛЕ
- ГЕОДЕТСКЕ ТАЧКЕ(ПОСТОЈЕЋЕ, НОВЕ)
- НОВОФОРМИРАНА ГРАЂЕВИНСКА ПАРЦЕЛА **БР.1.** ФОРМИРАНА ОД МАТИЧНЕ ПАРЦЕЛЕ 458/7. У ОКВИРУ ПОСТОЈЕЋИХ АНАЛИТИЧКО-ГЕОДЕТСКИХ ТАЧАКА И НОВИХ АНАЛИТИЧКО-ГЕОДЕТСКИХ ТАЧАКА 17 И 18. ОРИЕНТАЦИОНЕ ПОВРШИНЕ 217,18m².
- НОВОФОРМИРАНА ГРАЂЕВИНСКА ПАРЦЕЛА **БР.2.** ФОРМИРАНА ОД МАТИЧНЕ ПАРЦЕЛЕ 458/8. У ОКВИРУ ПОСТОЈЕЋИХ АНАЛИТИЧКО-ГЕОДЕТСКИХ ТАЧАКА И НОВИХ АНАЛИТИЧКО-ГЕОДЕТСКИХ ТАЧАКА 17 И 18. ОРИЕНТАЦИОНЕ ПОВРШИНЕ 589,52m².

САГЛАСНОСТ ВЛАСНИКА КАТАСТАРСКИХ ПАРЦЕЛА НА ПРЕПАРЦЕЛАЦИЈУ

САГЛАСНОСТ ВЛАСНИКА КАТАСТАРСКЕ ПАРЦЕЛЕ 458/7, КО БОГОЈЕВИЋИ, ОПШТИНА АРИЉЕ НА ПЛАН ПАРЦЕЛАЦИЈЕ
ДАТУМ :

ПЕЧАТ

ПОТПИС
ТРГОВИНСКО ПРОИЗВОДНО ПРИВРЕДНО ДРУШТВО
"БРК И ПАРТНЕР" ДОО, МБ 20957522
ИВАЊИЦА, УЛ.ВЕНЈАМИНА МАРИНКОВИЋА, БР.95/1

САГЛАСНОСТ ВЛАСНИКА КАТАСТАРСКЕ ПАРЦЕЛЕ 458/8, КО БОГОЈЕВИЋИ, ОПШТИНА АРИЉЕ НА ПЛАН ПАРЦЕЛАЦИЈЕ
ДАТУМ :

ПОТПИС
ИМЕ (СРЕДЊЕ ИМЕ) : ЉУБЕ (МИЛИНКО)
ПРЕЗИМЕ : КРЧЕВИНАЦ
ЈМБГ : 2001959792228
АДРЕСА :

ПОЛИТЕХНИЧКО БИРО ЗА ПРОЈЕКТОВАЊЕ И ПРОСТОРНО ПЛАНИРАЊЕ Д.О.О. УЖИЦЕ

ИНВЕСТИТОР: "БРК И ПАРТНЕР" ДОО ИВАЊИЦА
ИВАЊИЦА,
УЛ.ВЕНЈАМИНА МАРИНКОВИЋА, БР.95/1

ПРОЈЕКАТ: УРБАНИСТИЧКИ ПРОЈЕКАТ
ЗА ПОДРУЧЈЕ ГРАЂЕВИНСКОГ КОМПЛЕКСА ЗА ИЗГРАДЊУ ПОСЛОВНОГ ОБЈЕКТА-НАДСТРЕШНИЦЕ ЗА ГРАЂЕВИНСКИ МАТЕРИЈАЛ, НА КАТАСТАРСКОЈ ПАРЦЕЛИ 458/4, КО БОГОЈЕВИЋИ, У АРИЉУ, БОГОЈЕВИЋИ, ПОТЕС КАЛЕМИ

ОДГОВОРНИ УРБАНИСТА:

ДИПЛИНГ АРХ.
ЉИЉАНА ГЛИШИЋ ЈЕВЉЕВИЋ
ЛИЦЕНЦА ИМС БРОЈ 200 0187 03

УРБАНИСТА САРАДНИК:
МАСТ.ИЖ.АРХ.
АНА ЈЕВЉЕВИЋ

ЦРТЕЖ:
ПЛАН ПРЕПАРЦЕЛАЦИЈЕ

| РАЗМЕРА | ФАЗА | ТЕХ. ДН. | ДАТУМ | ЛИСТ |
|-----------|--------|-----------|-----------|----------|
| Р 1 : 250 | У - УП | У 19-04-2 | 03. 2019. | 5 |